אור ירוק

העמותה לשינוי תרבות הנהיגה בישראל

עִזְרוּ לְלֶלָה לְהַגִּיעַ בַּדֶּרֶךְ הַבְּטוּחָה לְגַן הַמִּשְׂחָקִים.
סִפְרוּ כַּמָּה צִיּוּרִים הַקְּשׁוּרִים לִבְטִיחוּת בַּדְּרָכִים מוֹפִיעִים בַּדֶּרֶךְ
וְגַלּוּ, עַד אֵיזֶה גִּיל לֹא חוֹצִים לְבַד אֶת הַכְּבִישׁ? _____

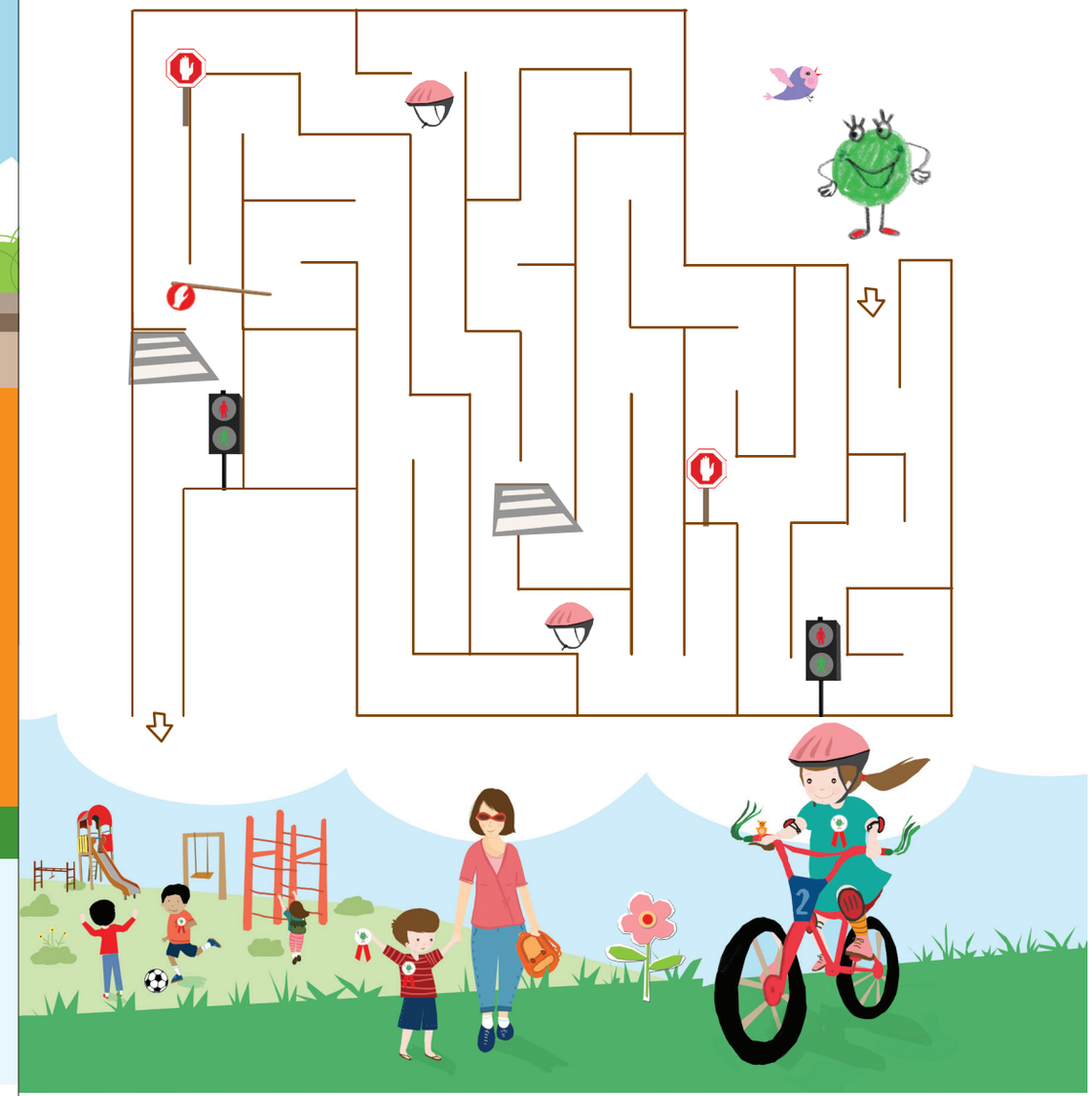

כתיבה: נטע סילוני – פיתוח תכנים חינוכיים | איור ועיצוב: טלי מנשס, סטודיו קארט בלנש | ניהול תוכנית "זה"ב בגן": רונית רביב
ריכוז פרויקטים "אור ירוק": ליאת אבישר | ייעוץ מקצועי: נירה עדן | לפרטים נוספים: עמותת "אור ירוק"
www.oryarok.org.il 09-7776162

אור ירוק

העמותה לשינוי תרבות הנהיגה בישראל

עִם לֶלָה שׁוֹמְרִים עַל כְּלָלֵי הַבְּטִיחוּת בַּדְּרָכִים

יום מעשים טובים

שֵׁם: _____

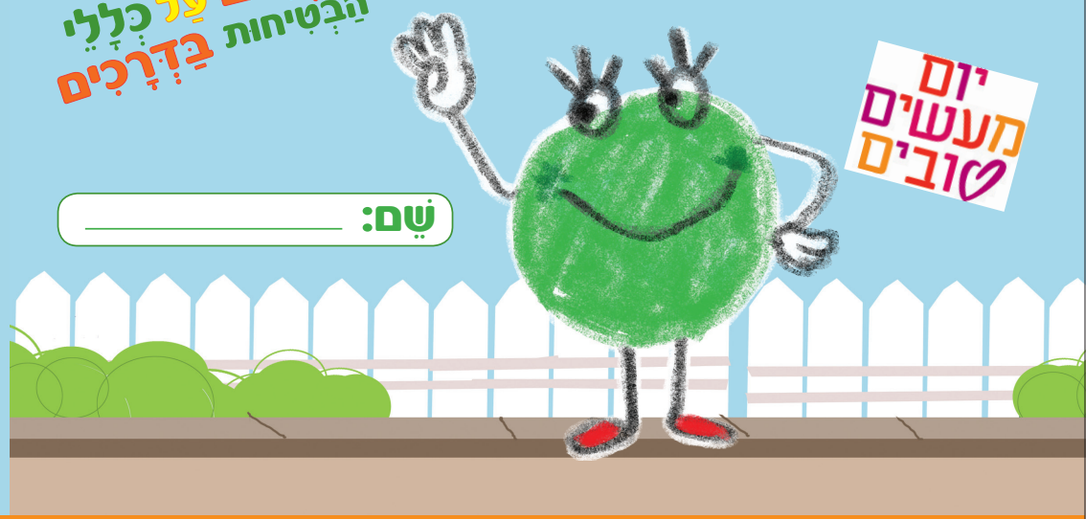

הורים יקרים,

"יום מעשים טובים" הינו יום שיא של עשייה קהילתית, חברתית וסביבתית
לקידום רוח ההתנדבות והערבות ההדדית בחברה הישראלית ובעולם.

"יום מעשים טובים" יתקיים השנה סמוך לחג פורים,
ולכן בחרנו להקדיש אותו למשלוח של מעשה טוב בדרכים.
זוהי הזדמנות נוספת להזכיר לילדים - וגם לעצמנו - את כל כללי הבטיחות שחשוב לשמור.
הילדים יכינו ויעניקו משלוח מנות של מעשים טובים בדרכים.
המעשה הטוב ש**אתם** יכולים לעשות עבור ילדיכם הוא מתן דוגמא אישית
שִׁמרו על כל כללי הבטיחות בדרכים והקפידו עליהם.

עמותת "רוח טובה" מהווה כתובת שנתית לכל אדם, קבוצת אנשים או ארגון המבקשים להתנדב ולתת.
עמותת "אור ירוק" פועלת לצמצום הנפגעים בתאונות דרכים ולשינוי תרבות הנהיגה בישראל.
אלפי מתנדבים מטעם העמותה פועלים בכל רחבי הארץ.
תוכנית זה"ב בגן, המופעלת ע"י עמותת אור ירוק ותנועת של"מ - החברה למתנ"סים בשיתוף משרד החינוך.
מפעילה כ-1,500 גמלאים בגני ילדים.

ביוזמת Arison
רוח טובה RUACH TOVA נוסף תמיכה
של"מ תנועת לאומי למבוגר התנועה העממית להתנדבות
החברה למתנ"סים רשות חברתית אזרחית
מדינת ישראל משרד החינוך

אור ירוק

העמותה לשינוי תרבות הנהיגה בישראל



יְלָדִים וִילָדוֹת שָׁלוֹם,

בְּמֶשֶׁךְ כָּל הַשָּׁנָה לָלָה מַזְכִּירָה לָנוּ
לִשְׁמֹר עַל כְּלָלֵי הַבְּטִיחוּת בַּדְּרָכִים.
בְּיוֹם מַעֲשִׂים טוֹבִים אֲנַחְנוּ מַזְכִּירִים
לְמִי שֶׁחָשׁוּב לָנוּ אֶת כְּלָלֵי הַבְּטִיחוּת בַּדְּרָכִים.
בְּכָךְ אֲנַחְנוּ עוֹשִׂים מַעֲשֶׂה טוֹב,
וְגוֹרְמִים גַּם לְמִי שֶׁחָשׁוּב לָנוּ
לַעֲשׂוֹת מַעֲשֶׂה טוֹב.
צַיְּרוּ עַל הַצַּלַּחַת צִיּוּרִים
שֶׁיַּזְכִּירוּ לְמִי שֶׁבְּחַרְתֶּם
לִשְׁמֹר עַל הַכְּלָלִים.
תּוּכְלוּ לְהֵעָזֵר בָּאִיּוּרִים
שֶׁמִּסָּבִיב.













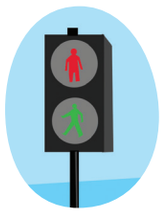





אֲנִי מַעֲנִיק/ה מִשְׁלוֹחַ מַעֲשִׂים טוֹבִים בַּדְּרָכִים ל:_____

וּמַמְלִיצ/ה לִשְׁמֹר עַל הַכְּלָל: _____

_____